Dom
ul. Kazimierza Lisowskiego 6/7
65- 072 Zielona Góra
601 079 189 607 991 4 60
a.konieczna@domlubuskie.pl

MIESZKANIE NA SPRZEDAŻ

liczba pokoi: 2,

Zielona Góra, centrum

Cena **269 990** zł

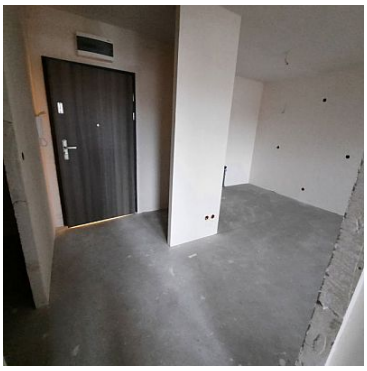

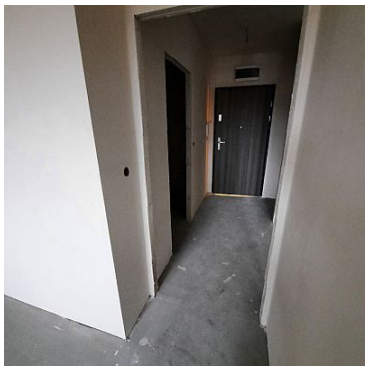

Na sprzedaż Nowe mieszkanie w apartamentowcu przy ul. Jana z Kolna o powierzchni 46,63m2 na I piętrze.
Mieszkanie sprzedawane w stanie deweloperskim łącznie z komórką lokatorską w cenie.
Budynek sześciokondygnacyjny z windą oraz halą garażowa. W bloku trzy klatki schodowe. Wykonawca EBF Development.
Istnieje jeszcze możliwość dokupienia miejsca postojowego w hali od 30 tyś. zł.
Mieszkanie posiada balkon o powierzchni 5,43m2 umiejscowiony po zewnętrznej stronie budynku (nie na kolejny blok).
Okna od strony północnego wschodu.
Składa się:
- holl 2m2,

Dom
ul. Kazimierza Lisowskiego 6/7
65- 072 Zielona Góra
601 079 189 607 991 4 60
a.konieczna@domlubuskie.pl

- salon z aneksem kuchennym oraz sypialnia, łącznie 39,24m2. Powierzchnia przedzielona ścianką przygotowaną do zamontowania dodatkowych drzwi w sypialni,
- łazienka 5m2,
-balkon 5,43m2.
Komórka lokatorska 1,5m2.
Ostatnie zdjęcia to przykładowa wizualizacja.
Budynek: cegła wapinno-piaskowa, ocieplenie 15cm styropian, elewacja tynk mineralny.
Szerokie klatki schodowe, nowoczesna architektura. Estetycznie zaadoptowany teren wokół bloku: krzewy, nasadzenia, kostka brukowa.
Prawie w samym centrum miasta, 5 min na deptak.
Szybki dojazd do obwodnicy. Wszystko pod ręką. Parking przed budynkiem, plac zabaw, przedszkole, żłobek. W pobliżu galerie, markety, restauracje, ośrodki zdrowia, urzędy.
Polecamy.
Więcej informacji u pośrednika prowadzącego.
Powyższy opis ma charakter informacyjny i nie stanowi oferty w rozumieniu przepisów art. 66 § 1. Kodeksu Cywilnego, także dane w nim zawarte mają charakter informacyjny i mogą nieznacznie odbiegać od stanu faktycznego.
Oferta w danym momencie może być nie aktualna.

Symbol	1118/DML/OMS	Za co opłaty dodatkowe	PRĄD, INTERNET
Komórka lokatorska	JEST	Rodzaj nieruchomości	MIESZKANIE
Rodzaj transakcji	SPRZEDAŻ	Status	AKTUALNA
Rodzaj rynku	WTÓRNY	Cena	269 990 PLN
Cena za m2	67 498 PLN	Czynsz ofertowy	250 PLN
Kraj	POLSKA	Województwo	LUBUSKIE
Powiat	Zielona Góra	Gmina	Zielona Góra
Miejscowość	Zielona Góra	Dzielnica - osiedle	centrum
Ulica	Jana z Kolna	Powierzchnia użytkowa	46 m²
Rodzaj mieszkania	2-POKOJOWE	Rodzaj budynku	APARTAMENTOWIEC
Typ kuchni	ANEKS KUCHENNY	Liczba łazienek	1
Powierzchnia łazienek	5	Liczba pokoi	2
Piętro	1	Liczba pięter [wliczając parter]	4
Ilość poziomów	6	Źródło c.w.	SIEĆ MIEJSKA
Ogrzewanie	C.O. Z SIECI MIEJSKIEJ	Podpiwniczenie /piwnica	PODPIWNICZONY
Forma własności	ODRĘBNA WŁASNOŚĆ	Winda w nieruchomości	JEST
Ilość wind	1	Energia elektryczna	JEST
Napięcie 400V (siła)	JEST	Okna antywłamaniowe	JEST
Licznik prądu	JEST	Wodomierz	JEST

Dom
ul. Kazimierza Lisowskiego 6/7
65- 072 Zielona Góra
601 079 189 607 991 4 60
a.konieczna@domlubuskie.pl

Typ parkingu	KOSTKA BRUKOWA	Udogodnienia dla inwalidów	JEST
Balkon	JEST	Ilość balkonów	1
Powierzchnia balkonu	5, 43 m²	Osobne WC	NIE MA

Małgorzata Szydłowska
POŚREDNIK NIERUCHOMOŚCI
607991460
m.szydlowska@domlubuskie.pl

Więcej ofert na stronie **www.domlubuskie.pl**